2018年7月1日
第109号
発行：日本臨床検査技師連盟
発行責任者：椙山　広美
編集担当者：中井　規隆

日本臨床検査技師連盟ニュース

◇◆連盟ニュース◆◇

今号の主な内容

◇小川眞史氏挨拶
◇宮島議員活動報告
◇事務連絡
◇会員加入状況

日臨技総会終了後に次期参議院議員選挙候補予定　小川眞史氏挨拶

平成30年6月23日（土）、大森REIホテルにて開催された日臨技定時総会後、日本衛生検査所協会理事の小川眞史氏から挨拶があった。

椙山代表から、「小川眞史氏は、検査業界として次期参議院議員選挙に向けて現在衛生検査所協会での組織内候補とし、今後自由民主党から公認が得られれば、当連盟としても協力していきたい。」と紹介があり、小川氏からは現在は「予定者」として前置きし、「今後７月に自由民主党から公認が得られれば、自らの検査業界での４０年の経験を生かして、全国を回り、諸団体の方、個人の方も含めて活動していきたい。日臨技、日技連の多大なる協力いただきたい。」との挨拶があった。

具体的な公約は示さず、検査業界全体の力になるためも伊達参議院議員に続き当選を目指し、宮島参議院議員との協力体制を図りたい旨の挨拶にとどめた。

椙山代表も日本臨床検査技師連盟としては、役員改選時期であるため執行委員会で了解を得て、その方向性を決めて協力していく方向で進めたいと述べた。

宮島参議院議員　活動報告（６月）

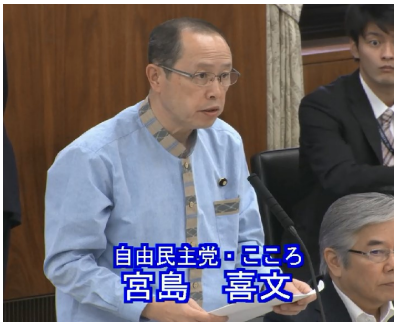

平成30年6月5日（火）参議院厚生労働委員会で「働き方関連法案について」質疑を行った。長時間労働の是正、多様で柔軟な働き方改革の実現、非正規雇用で働く方の処遇改善など雇用形態にかかわらず公正な待遇の確保で働く方の希望を見いだせるよう発言した。この関連法案について加藤大臣からワークライフバランス、選択肢を広げる等取り組んでいる旨の答弁があった。

【参議院インターネット審議中継　http://www.webtv.sangiin.go.jp/webtv/index.php】

事務連絡

会費の値上げについて、会費の納入方法を口座引落しにしている方へ説明とともに、今後の口数についての意向をお聞きする内容を書面にて送付いたしました。お手元に届きましたら内容をご確認いただき、ご理解の上返信書類へ記入していただき、返信封筒にて8月31日までに投函していただきますよう願いいたします。（青色の封筒です）

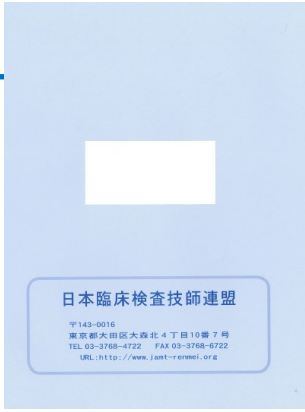

日本臨床検査技師連盟加入状況一覧

6月30日 現在

日臨技支部名	連盟都道府県名	1月口数	2月口数	3月口数	4月口数	5月口数	6月口数	7月口数	8月口数	9月口数	10月口数	11月口数	12月口数	口数合計	加入者数合計	内非会員数
	合計	264	153	1,132	356	447	551	0	0	0	0	0	0	2,903	2,280	40
北日本支部	北海道	29	0	14	0	0	0	0	0	0	0	0	0	43	35	0
	青森県	23	0	27	0	1	0	0	0	0	0	0	0	51	42	2
	岩手県	0	0	8	0	1	0	0	0	0	0	0	0	9	9	0
	宮城県	0	0	11	0	0	0	0	0	0	0	0	0	11	7	0
	秋田県	0	1	24	0	1	0	0	0	0	0	0	0	26	20	0
	山形県	1	0	2	0	0	23	0	0	0	0	0	0	26	25	0
	福島県	0	2	101	3	8	5	0	0	0	0	0	0	119	84	1
	新潟県	0	0	38	0	4	0	0	0	0	0	0	0	42	37	0
関甲信支部	茨城県	0	1	31	69	0	1	0	0	0	0	0	0	102	40	2
	栃木県	25	5	53	44	1	0	0	0	0	0	0	0	128	113	1
	群馬県	75	0	41	0	0	0	0	0	0	0	0	0	116	106	0
	埼玉県	8	0	27	0	8	0	0	0	0	0	0	0	43	34	0
	山梨県	0	0	13	0	2	1	0	0	0	0	0	0	16	7	0
	長野県	0	0	19	0	0	0	0	0	0	0	0	0	19	16	0
首都圏支部	千葉県	0	0	38	0	10	24	0	0	0	0	0	0	72	54	0
	東京都	1	0	36	0	0	2	0	0	0	0	0	0	39	17	1
	神奈川県	0	0	13	0	12	17	0	0	0	0	0	0	42	25	0
中部圏支部	富山県	1	0	2	0	0	0	0	0	0	0	0	0	3	3	0
	石川県	0	0	5	0	0	0	0	0	0	0	0	0	5	4	0
	岐阜県	0	19	7	0	0	0	0	0	0	0	0	0	26	23	0
	静岡県	0	0	50	0	105	100	0	0	0	0	0	0	255	248	6
	愛知県	0	1	140	1	1	3	0	0	0	0	0	0	146	106	0
	三重県	0	12	11	3	22	0	0	0	0	0	0	0	48	46	0
近畿支部	福井県	0	0	0	0	23	0	0	0	0	0	0	0	23	19	0
	滋賀県	0	1	9	0	1	0	0	0	0	0	0	0	11	11	1
	京都府	0	0	25	5	0	0	0	0	0	0	0	0	30	10	0
	大阪府	0	12	12	0	1	0	0	0	0	0	0	0	25	22	1
	兵庫県	0	1	12	1	0	0	0	0	0	0	0	0	14	14	0
	奈良県	1	0	58	0	45	0	0	0	0	0	0	0	104	100	0
	和歌山県	27	50	20	0	1	39	0	0	0	0	0	0	137	119	4
中四国支部	鳥取県	0	0	1	0	73	13	0	0	0	0	0	0	87	56	0
	島根県	1	35	15	66	0	0	0	0	0	0	0	0	117	66	0
	岡山県	0	0	30	0	0	1	0	0	0	0	0	0	31	12	0
	広島県	38	0	35	0	0	0	0	0	0	0	0	0	73	65	6
	山口県	1	0	2	0	0	167	0	0	0	0	0	0	170	162	0
	徳島県	0	0	6	0	0	0	0	0	0	0	0	0	6	5	0
	香川県	0	0	7	59	6	0	0	0	0	0	0	0	72	67	2
	愛媛県	1	0	22	0	0	0	0	0	0	0	0	0	23	22	0
	高知県	0	0	4	0	0	1	0	0	0	0	0	0	5	4	0
九州支部	福岡県	2	0	34	11	3	11	0	0	0	0	0	0	61	36	1
	佐賀県	0	0	0	19	0	33	0	0	0	0	0	0	52	49	0
	長崎県	10	0	39	1	0	1	0	0	0	0	0	0	51	17	0
	熊本県	0	0	31	23	0	108	0	0	0	0	0	0	162	119	1
	大分県	0	0	13	0	19	0	0	0	0	0	0	0	32	19	1
	宮崎県	0	0	10	0	32	0	0	0	0	0	0	0	42	34	0
	鹿児島県	0	0	21	51	0	0	0	0	0	0	0	0	72	53	0
	沖縄県	17	13	9	0	66	0	0	0	0	0	0	0	105	93	7
日臨技	日臨技	3	0	6	0	1	1	0	0	0	0	0	0	11	5	3